

ESTRUCTURA VIAL
1:2,375

CORTE M-M'
PJE. S/N 01
PEATONAL
Min. 4.00 ml

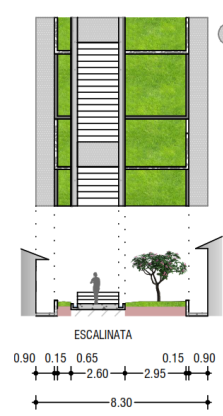

CORTE N-N'
PJE. JAZMIN
PEATONAL
2.40 ml

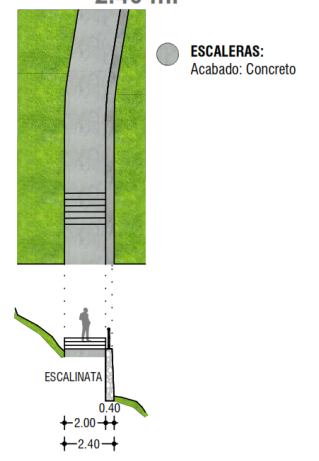

CORTE O-O'
PJE. S/N 06
PEATONAL
2.35 ml

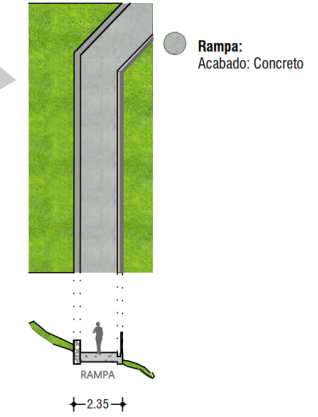

CORTE P-P'
PROLONG. PJE. 10
PEATONAL
4.20 ml

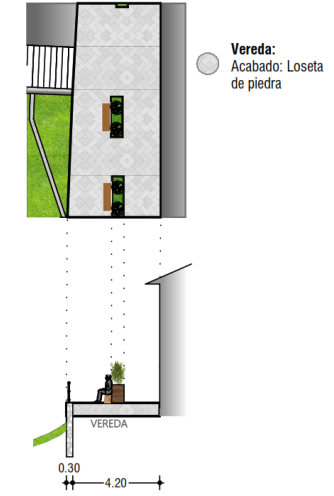

CORTE Q-Q'
PJE. 10
PEATONAL
4.00 ml

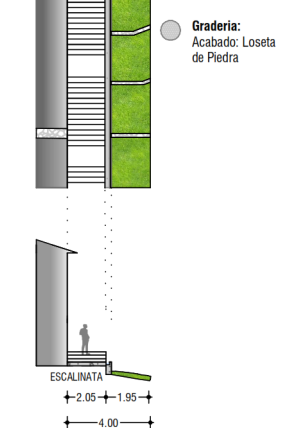

CORTE R-R'
PJE. 10
PEATONAL
4.10 ml

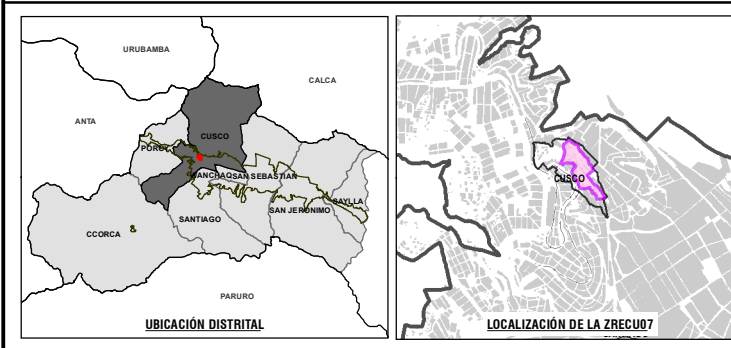
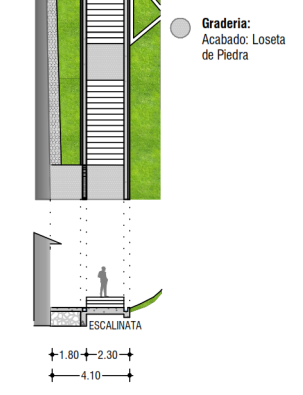

- LEYENDA**
- ZONA DE REGLAMENTACIÓN ESPECIAL
 - ÁMBITO DE INTERVENCIÓN
 - BORDE URBANO
 - CENTRO HISTÓRICO
 - ÁREA DE AMORTIGUAMIENTO DEL C.H.
 - ÁREAS DE APOORTE
 - MANZANA ENTORNO URBANO
 - AGRUPACIONES URBANAS
 - QUEBRADAS
 - RIACHUELO CANALIZADO
 - CANAL
 - FÉRREA
 - CURVAS DE NIVEL
 - MANZANAS
 - OTROS FINES
 - ÁREA VERDE
 - RESIDENCIAL EN LADERA DEL CENTRO HISTÓRICO

- ESTRUCTURA VIAL**
- SECCIONES
 - ARTERIAL
 - COLECTORA
 - LOCAL
 - PREFERENTE PEATONAL
 - PASAJE

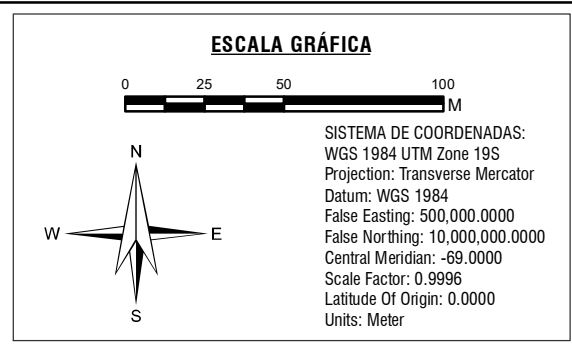

MUNICIPALIDAD PROVINCIAL DE CUSCO

GERENCIA DE DESARROLLO URBANO Y RURAL

PLAN ESPECÍFICO ZRECU07

PROYECTO: "MEJORAMIENTO Y RECUPERACIÓN DE LAS CONDICIONES DE HABITABILIDAD URBANA EN 41 ZONAS DE REGLAMENTACIÓN ESPECIAL DE LA PROVINCIA DE CUSCO"

ZONA: ZONA DE REGLAMENTACIÓN ESPECIAL

MAPA: ESTRUCTURA VIAL - SECCIONES

FUENTE: - PDM 2018-2038 CUSCO
- PDU 2013-2023 CUSCO

ELABORADO POR: EQUIPO TÉCNICO PM4129E

ESCALA: 1:2,375

LOS LÍMITES TERRITORIALES EN EL PRESENTE DOCUMENTO SON REFERENCIALES

JULIO-2021

MP-FC 03-C